Gruppe	Gefäße	**Nummer** G1		**Bild**
Bezeichnung	“Gosauer Teller”		1979	
Abmessung	D 24,5			
Material	Adneter Marmor			
Kommentar	sign.T			

Gruppe	Gefäße	**Nummer** G2		**Bild**
Bezeichnung	Schale		1985	
Abmessung	D 26,7 x H 8			
Material	Adneter Marmor			
Kommentar	sign.T, datiert 1985			

Gruppe	Gefäße	**Nummer** G3		**Bild**
Bezeichnung	Vogelschale		1970	
Abmessung	D 11,7 x H 7,5			
Material	Silber, Feingold, Cloisonné-Email			
Kommentar				

Gruppe Gefäße **Nummer** G4

Bezeichnung Kaffegarnitur: Kanne, Milchgießer, 1991

Abmessung

Material Silber, Ebenholz

Kommentar sign.T

Bild



Gruppe Gefäße **Nummer** G6

Bezeichnung Teller “Im vorzeitlichen Ozean” 1980

Abmessung D 31,7

Material Adneter Marmor

Kommentar sign.T, datiert 1980

Bild



Gruppe Gefäße **Nummer** G7

Bezeichnung Schale 1989

Abmessung D 24,3 x H 21,6

Material Onyx, Bronzemontierung

Kommentar

Bild



Gruppe Gefäße **Nummer** G8

Bezeichnung Römer 1994

Abmessung D 8,5 x H 17,5

Material Kupfer, Email, Silber

Kommentar

Bild



Gruppe Gefäße **Nummer** G9

Bezeichnung Teller “Der Teich” 1968

Abmessung D 44,7

Material Kupfer versilbert, Email

Kommentar

Bild



Gruppe Gefäße **Nummer** G10

Bezeichnung Pokal “Schlatter Blau” 1995

Abmessung D 6,5 x H 12,7

Material Hartsteingut glasiert (Franz Joseph von Altenburg), Silber

Kommentar

Bild



Gruppe	Gefäße	**Nummer** G11a		**Bild**
Bezeichnung	Teedose		1962	
Abmessung	D 7,1 x H 14,8			
Material	Kupfer, Email, innen vergoldet			
Kommentar				



Gruppe	Gefäße	**Nummer** G11b		**Bild**
Bezeichnung	Teedose		1962	
Abmessung	D 7,1 x H 14,8			
Material	Silber, Email			
Kommentar				



Gruppe	Gefäße	**Nummer** G12a		**Bild**
Bezeichnung	Krug (rosa) “Rosa Taille”		1963	
Abmessung	34,8 x 27			
Material	Bronze gegossen, Kupfer, Email, innen vergoldet			
Kommentar				



Gruppe Gefäße **Nummer** G12b

Bezeichnung Krug (grün) “Grüne Taille” 1963

Abmessung 34,8 x 27

Material Kupfer, Email, Kupfer vergoldet

Kommentar mit Vitrine 1997

Bild



Gruppe Gefäße **Nummer** G13

Bezeichnung Drei Kelche “Einsame Kelche” 1963

Abmessung D 8,4 x H 22,7

Material Kupfer vergoldet, Email
a : 1 Stück weiß, glanzpoliert
b : 2 Stück grün mattgeschliffen

Kommentar

Bild



Gruppe Gefäße **Nummer** G14

Bezeichnung Teller “Anatolische Schüssel” 1965

Abmessung D 37,5 x H 5 cm

Material Kupfer versilbert, Cloisonné-Email

Kommentar

Bild

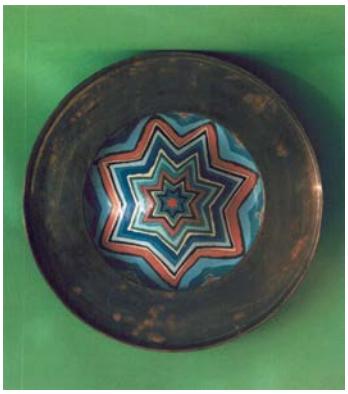

Gruppe Gefäße **Nummer** G15

Bezeichnung Drei Kelche “Vitale Troika” 1972

Abmessung D 8,6 x H 16

Material Kupfer vergoldet, schwarzes und rotes Email, mattgeschliffen, Silbereinsatz

Kommentar einer rot, zwei schwarz

Bild



Gruppe Gefäße **Nummer** G16

Bezeichnung Pokal “Kecker Pokal” 1993

Abmessung D 11,4 x H 15,6

Material Silber, Email, Kärntner Serpentin

Kommentar

Bild



Gruppe Gefäße **Nummer** G17

Bezeichnung Teller “Fast unendlich endlich” 1964

Abmessung D 15,3

Material Kupfer vergoldet, Cloisonné-Email

Kommentar

Bild



Gruppe Gefäße **Nummer** G18

Bezeichnung Zwei Sektschalen “Gedanken an Herta” 1992

Abmessung D 13,7 x H 13

Material Silber, Email mattgeschliffen, belgischer Marmor

Kommentar

Bild



Gruppe Gefäße **Nummer** G19

Bezeichnung Zwei Becher “Grüner Tee” 1992

Abmessung D 8,5 x H 16

Material Silber, Email mattgeschliffen

Kommentar

Bild



Gruppe Gefäße **Nummer** G20a

Bezeichnung Zwei Becher 1965

Abmessung D 7,5 x H 8,8

Material Kupfer versilbert

Kommentar

Bild



Gruppe Gefäße **Nummer** G20b

Bezeichnung Becher 1965

Abmessung D 7,5 x H 8,8

Material Silber

Kommentar

Bild



Gruppe Gefäße **Nummer** G21

Bezeichnung Teller “Unendlich endlich” 1964

Abmessung D 21 (mit Etui 36 x 41,7 x 5)

Material Gold 22ct., Cloisonné-Email
(Etui : Kiefer, Japanpapier, Farbe, Rehleder, Blattgold)

Kommentar

Bild

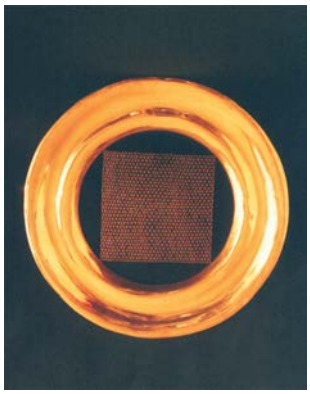

Gruppe Gefäße **Nummer** G22

Bezeichnung Kelch “Nuß aus Bernegg” 1990

Abmessung D 11,6 x H 16,2

Material Wurzelnuß, Silber

Kommentar

Bild



Gruppe Gefäße **Nummer** G23

Bezeichnung Becher “Heikles Grün” 1992

Abmessung D 6,7 x H 8,8

Material Silber, Email glanzgebrannt

Kommentar

Bild



Gruppe Gefäße **Nummer** G24a

Bezeichnung Drei Teedosen 1962

Abmessung D 7,8 x H13

Material Silber, Email glanzgebrannt

Kommentar

Bild



Gruppe Gefäße **Nummer** G24b

Bezeichnung Teedose 1962

Abmessung D 7,8 x H 13

Material Kupfer, Email mattgeschliffen, innen vergoldet

Kommentar

Bild



Gruppe Gefäße **Nummer** G25

Bezeichnung Zwei Teedosen 1965

Abmessung D 8 x H 15,9

Material Silber, innen vergoldet

Kommentar

Bild



Gruppe Gefäße **Nummer** G26

Bezeichnung Fußschale “Nach Parler” 1990

Abmessung D 20 x H 15,9

Material Marmor, Kupfer vergoldet

Kommentar sign.T am Gefäßboden

Bild

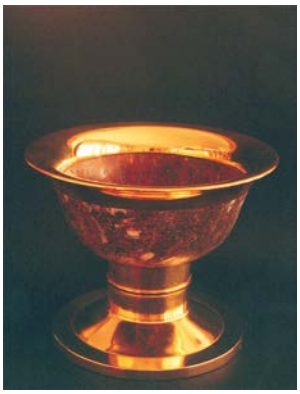

Gruppe Gefäße **Nummer** G27

Bezeichnung Teller “Amerikanischer Teller” 1964

Abmessung D 20, 8

Material Kupfer, Cloisonné-Email

Kommentar

Bild



Gruppe Gefäße **Nummer** G28

Bezeichnung Zwei Dosen “Chinesische Teedosen” 1969

Abmessung D 10 x H 17,8

Material Kupfer, Email glanzgeschliffen

Kommentar

Bild



Gruppe Gefäße **Nummer** G29

Bezeichnung Sechs kleine Becher “Sechs Zwerge” 1965

Abmessung D 3 x H 4,4

Material Silber

Kommentar

Bild



Gruppe Gefäße **Nummer** G30

Bezeichnung Schale 1994

Abmessung D 15,5 x H 4,8

Material Wurzelnuß, Silber

Kommentar sign.T

Bild



Gruppe Gefäße **Nummer** G31

Bezeichnung Schale 1994

Abmessung D 16,5 x H 8

Material Wurzelnuß, Silber

Kommentar sign.T

Bild



Gruppe Gefäße **Nummer** G32

Bezeichnung Schale 1994

Abmessung D 19 x H 6

Material Wurzelnuß, Silber

Kommentar sign.T

Bild



Gruppe Gefäße **Nummer** G33

Bezeichnung Geldbeutel 1952

Abmessung D 3,3 x H 13,5

Material Kupfer, Leder, Messing

Kommentar

Bild



Gruppe Gefäße **Nummer** G34

Bezeichnung Dose 1961

Abmessung 5,2 x 3,3 x 2

Material Silber, Cloisonné-Email

Kommentar

Bild



Gruppe Gefäße **Nummer** G35

Bezeichnung Schale “Schale für Wicken” 1965

Abmessung D 44,2 x H 10

Material Kupfer, Email mattgeschliffen

Kommentar

Bild



Gruppe Gefäße **Nummer** G36

Bezeichnung Teller Louis Soutter 1987

Abmessung D 35,1

Material Solnhofer Kalkstein

Kommentar sign.T

Bild



Gruppe Gefäße **Nummer** G37

Bezeichnung Teller / Schweres Wasser 1968

Abmessung D 55,8

Material Kupfer versilbert, Email

Kommentar sign.T

Bild



Gruppe Gefäße **Nummer** G38

Bezeichnung Teller / Wolkenschiff 1967

Abmessung D 33

Material Kupfer, Email mattgeschliffen, Alabaster

Kommentar

Bild



Gruppe Gefäße **Nummer** G39

Bezeichnung Teller 1991

Abmessung Masse ?

Material Untersberger Marmor

Kommentar

Bild



Gruppe Gefäße **Nummer** G 40

Bezeichnung Opferstock 1959

Abmessung H ca. 50

Material geschmiedetes Eisen, Kupfer, Email

Kommentar

Bild



Gruppe Gefäße **Nummer** G 41

Bezeichnung Opferstock 1959

Abmessung H ca 25

Material Bronzeblech

Kommentar

Bild



Gruppe Gefäße **Nummer** G42

Bezeichnung Pokal “Damenkelch” 1994

Abmessung D 12,2 x H 17,5

Material Harsteingut glasiert (Franz Joseph von Altenburg), Silber, Email auf Kupfer

Kommentar

Bild



Gruppe Gefäße **Nummer** G43

Bezeichnung Pokal “Afrikanische Wurzel” 1995

Abmessung D 5,2 x H 6,4

Material Hartsteingt glasiert (Franz Joseph von Altenburg), Ebenholz, Silber

Kommentar sign.T

Bild



Gruppe Gefäße **Nummer** G44

Bezeichnung Schale “Stein aus Venosta” 1981

Abmessung D 24 x H 11

Material Laaser Marmor

Kommentar

Bild



Gruppe Gefäße **Nummer** G45

Bezeichnung Pokal 1995

Abmessung D 13 x H 32,3

Material Kupfer, Email, Ebenholz, Silber

Kommentar gehört zum Objekt V27

Bild



Gruppe Gefäße **Nummer** G46

Bezeichnung Schnapsflasche “Die Zwetschke gibt dem Leu 1989

Abmessung Masse ?

Material Keramik glasiert (Rohling Födinger, Gmunden)

Kommentar

Bild



Gruppe Gefäße **Nummer** G47

Bezeichnung Schnapsflasche 1989

Abmessung Masse ? wie G46 ?

Material Keramik glasiert (Rohling Födinger, Gmunden)

Kommentar

Bild



Gruppe Gefäße **Nummer** G48

Bezeichnung Holzdose 1996

Abmessung D6,5 x H 11,5

Material Eibe gedreht, gebeizt,

Kommentar

Bild



Gruppe Gefäße **Nummer** G49

Bezeichnung Zwei Dosen “Frühe Güsse” 1962

Abmessung 13,2 x 8,1 x 6,9

Material Bronze gegossen, Farbe

Kommentar sign.T

Bild



Gruppe Gefäße **Nummer** G50

Bezeichnung Teller Traubenbock 1996

Abmessung D 56,3 x H 5

Material Bronze, Blattgold

Kommentar vgl. Relief S173

Bild



Gruppe Gefäße **Nummer** G51

Bezeichnung Zuckerschale 1997

Abmessung D 11, 5 x H58

Material Silber

Kommentar

Bild



Gruppe Gefäße **Nummer** G52

Bezeichnung Janusköpfige Wolke 1998

Abmessung D 38,4 x H2,4

Material Ahorn

Kommentar sign.T

Bild



Gruppe Gefäße **Nummer** G53

Bezeichnung Winterkrater

Abmessung

Material

Kommentar Pokal

Bild



Gruppe Gefäße **Nummer** G55

Bezeichnung Rosenvase

Abmessung

Material

Kommentar

Bild



Gruppe Gefäße **Nummer** G56

Bezeichnung Mondteller

Abmessung D 28 x 1,8 cm

Material Bronze, Email

Kommentar

Bild



Gruppe Gefäße **Nummer** G57

Bezeichnung Ahornteller

Abmessung D 34 x 2,3 cm

Material Riegelahorn

Kommentar

Bild



Gruppe Gefäße **Nummer** G58

Bezeichnung Etui

Abmessung

Material

Kommentar sign.T mit Siegel

Bild



Gruppe	Gefäße	**Nummer**	G59		**Bild**
Bezeichnung	Holzdose			1994	
Abmessung					
Material	Holz gedreht				
Kommentar	rot				

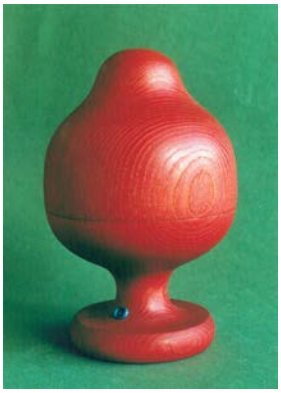

Gruppe	Gefäße	**Nummer**	G60		**Bild**
Bezeichnung	Schale			1961	
Abmessung	13,3 x 5,5				
Material	Kupfer, Email, Silber				
Kommentar	unsigniert				



Gruppe	Gefäße	**Nummer**	G61		**Bild**
Bezeichnung	Vase für Wiesenblumen			1961	
Abmessung	Durchmesser 16, Höhe 18 cm				
Material	Kupfer, Corpus eigenhändig getrieben, Email-Grubenschmelz				
Kommentar	unsigniert				



Gruppe	Gefäße	**Nummer**	G62		**Bild**
Bezeichnung	Kasette			1962	
Abmessung	6,5 x 4,9 x 5 cm				
Material	Silber, Kupfer, Tauschierung, Email-Grubenschmelz				
Kommentar	us				



Gruppe	Gefäße	**Nummer**	G63		**Bild**
Bezeichnung	“Herbstbecher”			2004	
Abmessung	Dm 8,2, H 8,2 cm				
Material	Silber, Email mattgeschliffen				
Kommentar	us				



Gruppe	Gefäße	**Nummer**	G64		**Bild**
Bezeichnung	“Winterbecher”			2005	
Abmessung	Dm 8,2, H 8 cm				
Material	Silber. Email				
Kommentar	us				

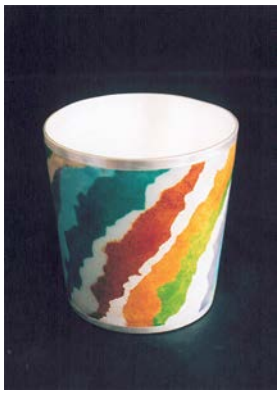

Gruppe Gefäße **Nummer** G65

Bezeichnung “Frühlingsbecher” 2005

Abmessung Dm 8, H 8,4 cm

Material Silber, Email

Kommentar us

Bild



Gruppe Gefäße **Nummer** G66

Bezeichnung “Schneeglöckchenvase” 2005

Abmessung Dm 7,3, H 11,8 cm

Material Kupfer, Email

Kommentar sign. CT VI

Bild



Gruppe Gefäße **Nummer** G67

Bezeichnung Schale 2006

Abmessung Dm 15,4, H 7,2 cm

Material Kupfer (geschmiedet von Laurenz Stockner, Brixen), Email, CT

Kommentar sign.Laurenz

Bild



Gruppe Gefäße **Nummer** G68

Bezeichnung Schale 2006

Abmessung

Material Kupfer (geschmiedet von Laurenz Stockner, Brixen), Email, CT

Kommentar sign.Laurenz

Bild



Gruppe Gefäße **Nummer** G69

Bezeichnung Schale 2006

Abmessung Dm 15,4, H 7,2 cm

Material Kupfer (geschmiedet von Laurenz Stockner, Brixen), Email, CT

Kommentar sign. Laurenz

Bild



Gruppe Gefäße **Nummer** G70

Bezeichnung Becher “Tauwetter” 2007

Abmessung 9,5 x 8,3 cm

Material Kupfer vergoldet, Email

Kommentar us

Bild



Gruppe Gefäße **Nummer** G71

Bezeichnung Becher “Heubecher” 2007

Abmessung Dm 8,2, H 9,5

Material Kupfer vergoldet, Email

Kommentar us

Bild



Gruppe Gefäße **Nummer** G72

Bezeichnung Teller, Monogramm FS 2009

Abmessung D 27 x 2,8 cm

Material Aneter Marmor

Kommentar sign. T Rückseite, datiert 2009

Bild



Gruppe Gefäße **Nummer** G73

Bezeichnung Sommerbecher

Abmessung D 8,1 x 8,5 cm

Material Silber, Email

Kommentar

Bild

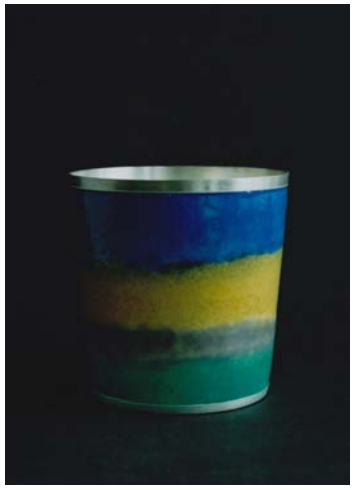

Gruppe Gefäße **Nummer** G74

Bezeichnung Vase 1994

Abmessung

Material Serpentin, Kupfer

Kommentar

Bild



Gruppe Gefäße **Nummer** G76

Bezeichnung Amethystteller Grubenschmelz

Abmessung D 32,5 cm

Material Stahlblech, Kupfer, Email, Blattgold

Kommentar

Bild



Gruppe Gefäße **Nummer** G77

Bezeichnung Sommerteller

Abmessung D 33 cm

Material Kupfer, Email

Kommentar

Bild



Gruppe Gefäße **Nummer** G78

Bezeichnung Schwerer Teller 2008

Abmessung D 35 cm

Material Kupfer, Email

Kommentar

Bild



Gruppe Gefäße **Nummer** G79

Bezeichnung Schloßpark 2009

Abmessung 16,9 x 8,6 cm

Material Kupfer versilbert, Basis Silber, Email

Kommentar

Bild



Gruppe Gefäße **Nummer** G80

Bezeichnung Schloßteich 2009

Abmessung 17 x 8,6 cm

Material Kupfer versilbert, Basis Silber, Email

Kommentar

Bild



Gruppe Gefäße **Nummer** G83

Bezeichnung Becher grün-gelb gestreift 2007

Abmessung 7,8 cm D5,9 cm

Material Kupfer versilbert, Email

Kommentar sign.T im Email

Bild



Gruppe Gefäße **Nummer** G84

Bezeichnung Becher rosa-rot gestreift 2007

Abmessung 7,8 cm D5,9 cm

Material Kupfer versilbert, Email

Kommentar sign.T

Bild



Gruppe Gefäße **Nummer** G85

Bezeichnung Becher 2008

Abmessung 10 cm D 8,7 cm

Material Email, Kupfer versilbert

Kommentar sign.

Bild



Gruppe Gefäße **Nummer** G86

Bezeichnung Becher 2008

Abmessung 9,8 cm D7,6 cm

Material Email, Kupfer versilbert

Kommentar

Bild



Gruppe Gefäße **Nummer** G87

Bezeichnung Becher Euzian 2008

Abmessung 9,8 cm D7,6 cm

Material Email, Kupfer vergoldet

Kommentar sign. T im Email

Bild



Gruppe Gefäße **Nummer** G88

Bezeichnung Becher Edelweiß 2008

Abmessung 10cm D8,7 cm

Material Email, Kupfer versilbert

Kommentar sign.

Bild



Gruppe Gefäße **Nummer** G90

Bezeichnung Brixner Dose

Abmessung 15 cm D7,2 cm

Material Email, Silber, Brixner Wappen am Deckel

Kommentar sign. CTT am Boden

Bild



Gruppe Gefäße **Nummer** G91

Bezeichnung Vase 1961

Abmessung D12,6 x 9,4 cm

Material Email, Kupfer

Kommentar

Bild



Gruppe Gefäße **Nummer** G92

Bezeichnung Kaltes Wasser 2008

Abmessung D34,3 cm

Material Email, Kupfer

Kommentar

Bild



Gruppe Gefäße **Nummer** G93

Bezeichnung Herbstbecher 2005

Abmessung D8,2 x H8.2

Material Silber, Email mattgeschliffen

Kommentar rec:2016/03 Tina

Bild



Gruppe Gefäße **Nummer** G94

Bezeichnung Krug 1963

Abmessung 34,8 x 27cm

Material Kupfer vergoldet, seidenmatt geschliffen

Kommentar rec:2016/03 Tina

Bild



Gruppe Gefäße **Nummer** G95

Bezeichnung Dose 1962

Abmessung D7,1 x 14cm

Material Silber, Malemail

Kommentar rec:2016,3 Tina

Bild



Gruppe Gefäße **Nummer** G96

Bezeichnung Schneeglöckchenvase 2005

Abmessung D7,3 x 1,8cm

Material Kupfer, Email

Kommentar Emailmalerei
rec:2016,3 Tina

Bild



Gruppe Gefäße **Nummer** G97

Bezeichnung Vase für Wiesenblumen 1961

Abmessung D16 x 18cm

Material Kupfer

Kommentar Corpus eigenhändig getrieben, Grubenschmek
rec:2016,3 Tina

Bild



Gruppe Gefäße **Nummer** g98

Bezeichnung Becher “Enzian”

Abmessung D7,6 x 9,9cm

Material Kupfer vergoldet

Kommentar CT, datiert römisch MMVIII
rec:2016/03 Tina

Bild



Gruppe Gefäße **Nummer** g99

Bezeichnung Becher

Abmessung D7,6 x 9,9cm

Material Kupfer versilbert, Email

Kommentar sign. CT, datiert römisch MMVIII
rec:2016/03 Tina

Bild



Gruppe Gefäße **Nummer** g100

Bezeichnung Becher

Abmessung D8,7 x 10cm

Material Kupfer vergoldet, Email

Kommentar sign. CT, datiert römisch MMVIII
rec:2016/03 Tina

Bild



Gruppe Gefäße **Nummer** g101

Bezeichnung Becher

Abmessung D5,8 x7,7cm

Material Kupfer, Silber

Kommentar Sign. CT, datiert MMVIII
rec:2016/03 Tina

Bild



Gruppe Gefäße **Nummer** g102

Bezeichnung Becher

Abmessung D5,8 x 7,7cm

Material Kupfer, Silber

Kommentar sign. CT, datiert römisch MMVIII
rec:2016/03 Tina

Bild



Gruppe Gefäße **Nummer** g103

Bezeichnung Kelch

Abmessung D8,3 x 24,4cm

Material Kupfer vergoldet, Email, Marmor

Kommentar sign. CT, datiert römisch MMIX
rec:2016/03 Tina

Bild



Gruppe Gefäße **Nummer** g104

Bezeichnung Kelch

Abmessung D8,3 x 24,3cm

Material Kupfer vergoldet, Email, Marmor

Kommentar sign. CT, datiert römisch MMIX
rec:2016/03 Tina

Bild



Gruppe Gefäße **Nummer** g105

Bezeichnung Teedose “Brixner Impression”

Abmessung D7,2 x 15cm

Material Silber, Email

Kommentar sign. TCT
rec:2016/03 Tina

Bild



Gruppe Gefäße **Nummer** g106

Bezeichnung Schale für Wicken 1965

Abmessung D44,2 x 10cm

Material Email mattgeschliffen

Kommentar rec:2016/03 Tina

Bild

