Gruppe **Skulpturen** Nummer **S1**

Bezeichnung **Eisener Mann** **1969**

Abmessung 149 x 28 x 71

Material Bronze (bis dato 4 Güße), Birne (Original)

Kommentar sign. T



Gruppe **Skulpturen** Nummer **S3**

Bezeichnung **Kopf** **1967**

Abmessung 30 x 27 x 24

Material Chinesischer Götterbaum, rotbl. Farbe, Grüngold,

Kommentar sign.T, sign. mit Brandstempel



Gruppe **Skulpturen** Nummer **S4**

Bezeichnung **Kleines Pferd** **1960**

Abmessung 12 x 12 x 6

Material grün gefärbter Weißzement

Kommentar sign. T mit Siegel



Gruppe **Skulpturen** Nummer **S5**

Bezeichnung **Kopf** **1964**

Abmessung 48,5 x 20 x 19

Material Ahorn, echter Goldlack, Farbstift

Kommentar sign. R.TAUBER mit Tusche



Gruppe **Skulpturen** Nummer **S6**

Bezeichnung **Stehende weibliche Figur** **1965**

Abmessung 125 x 53 x 25

Material Nuß, gebeizt und poliert

Kommentar sign. T mit Siegel



Gruppe **Skulpturen** Nummer **S7**

Bezeichnung **Stehende weibliche Figur** **1978**

Abmessung 175 x 59 x 36

Material Ahorn und Bronze, Farbe echter Zinober, Acryl

Kommentar sign. T in der Bronze



Gruppe **Skulpturen** Nummer **S8**

Bezeichnung **Vogel** **1965**

Abmessung 165 x 155 x 215

Material Weide, Grüngold oxidiert, Holz, Seide, Glas, Farbe, Wollquasten

Kommentar sign. u. dat. R.T. 1965



Gruppe **Skulpturen** Nummer **S9**

Bezeichnung **Singende Figur** **1967/**

Abmessung 82,5 x 36 x 26

Material Eiche, Rotgold

Kommentar sign. T mit Siegel

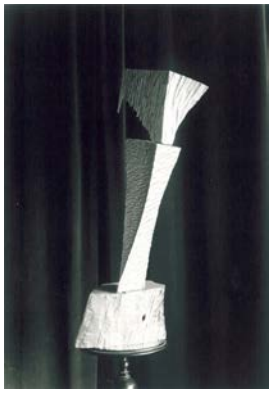

Gruppe **Skulpturen** Nummer **S10**

Bezeichnung **Kopf** **1965**

Abmessung 45 x 29,5 x 29,5

Material Gips, Holz, Farbe, Marmor

Kommentar sign. u. dat. 1965 R. Tauber



Gruppe **Skulpturen** Nummer **S11**

Bezeichnung **Tierkopf** **1967**

Abmessung 31,5 x 41 x 28

Material Birne, Blechplatte

Kommentar sign. T



Gruppe **Skulpturen** Nummer **S12**

Bezeichnung **Die Nacht des Pharao** **1968**

Abmessung 110 x 17 x 27,5 (Kopf 11 x 7 x 10 mm)

Material Eiche, schwarz gebeizt, Stahlplatte, goldener kleiner Kopf

Kommentar sign R. T mit Siegel



Gruppe **Skulpturen** Nummer **S13**

Bezeichnung **ohne Titel** **1968**

Abmessung 107 x 51,5 x 64

Material Birne, Kupfer

Kommentar sign. T mit Siegel



Gruppe **Skulpturen** Nummer **S14**

Bezeichnung **Pegasus** **1970**

Abmessung 56 x 42,5 x 27

Material Birne

Kommentar sign. T mit Siegel



Gruppe **Skulpturen** Nummer **S15**

Bezeichnung **ohne Titel** **1967/**

Abmessung 91 x 37 x 31

Material Birne, Blattaluminium (1994 bunt bemalt)

Kommentar sign. R. Tauber mit Siegel



Gruppe **Skulpturen** Nummer **S16**

Bezeichnung **Vogel** **1967/**

Abmessung 102,5 x 22 x 26

Material Ahorn, Blattaluminium (1994 bunt bemalt)

Kommentar sign. R. Tauber mit Siegel



Gruppe **Skulpturen** Nummer **S17**

Bezeichnung **Vogel** **1966**

Abmessung 67 x 26 x 15

Material Chinesischer Götterbaum, Platingold

Kommentar dat. u. sign. R.Tauber



Gruppe **Skulpturen** Nummer **S18a**

Bezeichnung **1. von sieben Köpfen** **1966**

Abmessung 32 x 20 x 20

Material Ahorn, Platingold

Kommentar fortlaufend numeriert von 1 bis 7, sign. R.



Gruppe **Skulpturen** Nummer **S19**

Bezeichnung **Torso auf weißem Marmorsockel** **1974**

Abmessung 35 x 7,5 x 7,5 (Sockel 10 x 12,5 x 12)

Material Buchsbaum, Blattgold, Marmorsockel

Kommentar Sign. T mit Siegel



Gruppe **Skulpturen** Nummer **S20**

Bezeichnung **Stehende Figur** **1966**

Abmessung 174 x 45 x 36

Material Ulme, Naturpatina, Bronze (bis Dato 1 Guß)

Kommentar sign. T



Gruppe **Skulpturen** Nummer **S21**

Bezeichnung **Athene** **1978**

Abmessung 212 x 15 x 53

Material Ahorn, Arm aus Birne, grüne Farbe

Kommentar sign T mit Siegel am lingen Arm



Gruppe **Skulpturen** Nummer **S22**

Bezeichnung **Sie wissen schon!** **1970**

Abmessung 77 x 23 x 26

Material Birne, Zunge aus Baumwolle, Schlagmetall

Kommentar sign. T



Gruppe **Skulpturen** Nummer **S23**

Bezeichnung **Löwe** **1968**

Abmessung 170 x 137 x 37

Material Ulme, Blattaluminium, Farbe, Holzsockel

Kommentar sign. T



Gruppe **Skulpturen** Nummer **S24**

Bezeichnung **Widderkopf** **1976**

Abmessung 25 x 18 x 29

Material Alabaster, Blattgold, Augen Onyx, Montierung Bronze vergoldet

Kommentar sign.T auf der Nase



Gruppe **Skulpturen** Nummer **S25**

Bezeichnung **Sphinx** **1968**

Abmessung 146 x 208 x 60

Material Birne, Naturpatina

Kommentar sign.T



Gruppe **Skulpturen** Nummer **S26**

Bezeichnung **Herme** **1968**

Abmessung 151 x 31 x 24

Material Birne, Naturpatina, Buchsbaum, Sockel mit Löwentatzen antik

Kommentar sign. T mit Siegel



Gruppe **Skulpturen** Nummer **S27**

Bezeichnung **Weiblicher Torso** **1964**

Abmessung 66 x 23,5 x 18

Material Ulme
davon 2 Bronzegüsse

Kommentar sign. T



Gruppe **Skulpturen** Nummer **S28**

Bezeichnung **Vogel** **1967**

Abmessung 12 x 34 x 18,5

Material Nuß, Blattgold
mit Vitrine 55,3 x 50,6 x 23,5
Spanplatte, Linde, Glas, Farbe (Jahr 2000)

Kommentar sign. R. Tauber geritzt/in der Vitrine mit Siegel



Gruppe **Skulpturen** Nummer **S29**

Bezeichnung **Kopf Poliphem** **1963**

Abmessung 23 x 21 x 18

Material Gips, bemalt

Kommentar sign. T



Gruppe **Skulpturen** Nummer **S30**

Bezeichnung **Liegende Figur** **1964**

Abmessung 17 x 82 x 24

Material Gips

Kommentar sign.T



Gruppe **Skulpturen** Nummer **S31**

Bezeichnung **Frauenkopf** **1963**

Abmessung 13 x 12,5 x 13

Material Bronzeguß

Kommentar sign.T



Gruppe **Skulpturen** Nummer **S32**

Bezeichnung **Kopf des Kaspar** **1967**

Abmessung 113 x 37 x 41

Material Birne, bemalt

Kommentar sign.T



Gruppe **Skulpturen** Nummer **S33**

Bezeichnung **ohne Titel** **1970**

Abmessung 54 x 54 x 50

Material Birne natur

Kommentar sign.T



Gruppe **Skulpturen** Nummer **S34**

Bezeichnung **Arm** **1968**

Abmessung 381 x 22 x 13

Material Birne naturpatina, Stahlplatte

Kommentar sign. T



Gruppe **Skulpturen** Nummer **S35**

Bezeichnung **Obelisk** **1983**

Abmessung 375 x 32 x 32

Material Ulme natur, Stahlplatte

Kommentar sign. T



Gruppe **Skulpturen** Nummer **S36**

Bezeichnung **Stehende Figur** **1968**

Abmessung 195 x 48 x 50

Material Linde, Bleiminium bemalt, Sockel Holz, Eisen

Kommentar sign.T



Gruppe **Skulpturen** Nummer **S37**

Bezeichnung **Pflanze** **1967**

Abmessung 57 x 32 x 57

Material Birne, schwarz lackiert, Sockel Holz, bemalt

Kommentar sign. T mit Siegel



Gruppe **Skulpturen** Nummer **S38**

Bezeichnung **ohne Titel** **1967**

Abmessung 196 x 44 x 30

Material Birne, rote Farbe, Eisenverschraubung, Hirschknochen

Kommentar sign,T



Gruppe **Skulpturen** Nummer **S39**

Bezeichnung **Stehende weibliche Figur** **1983**

Abmessung 190 x 32 x 42

Material Birne, Bronze, bemalt

Kommentar sign.T auf der Plinte



Gruppe **Skulpturen** Nummer **S40**

Bezeichnung **Büste** **1970**

Abmessung 88 x 29,5 x 39

Material Birne natur, bemalt

Kommentar sign. T



Gruppe **Skulpturen** Nummer **S41**

Bezeichnung **ohne Titel** **1970**

Abmessung 156 x 57 x 54

Material Birne naturpatina, Stahlplatte

Kommentar sign.T



Gruppe **Skulpturen** Nummer **S42**

Bezeichnung **ohne Titel** **1969**

Abmessung 218 x 63 x 45

Material Birne natur

Kommentar sign.T



Gruppe **Skulpturen** Nummer **S43**

Bezeichnung **Großer Vogel** **1969**

Abmessung 213 x 18 x 16 (ohne Flügel, Flügellänge 197)

Material Birne natur

Kommentar sign.T



Gruppe **Skulpturen** Nummer **S45**

Bezeichnung **Känguruh** **1970**

Abmessung 223 x 31 x 96

Material Linde, Bleiminium, Bleiweiß, Stahlplatte

Kommentar 1970/1998, sign.T



Gruppe **Skulpturen** Nummer **S46**

Bezeichnung **Kopf** **1969**

Abmessung 96 x 64 x 55

Material Birne naturpatina

Kommentar sign.T



Gruppe **Skulpturen** Nummer **S47**

Bezeichnung **Hund** **1969**

Abmessung 72,5 x 33 x 24

Material Birne natur
Bronze (bis Dato 3 Güße)

Kommentar Holzoriginal signiert (sign. T Bronze)



Gruppe **Skulpturen** Nummer **S48**

Bezeichnung **Basilisk** **1970**

Abmessung 75 x 59 x 29

Material Birne natur, 2009 bemalt
Bronze (bis Dato 1 Guß)

Kommentar sign.T



Gruppe **Skulpturen** Nummer **S49**

Bezeichnung **Keimender Obelisk** **1969/**

Abmessung 188 x 43 x 50

Material Birne bemalt (1997 bunt bemalt)

Kommentar sign.T



Gruppe **Skulpturen** Nummer **S50**

Bezeichnung **Pim mit Knochen** **1975**

Abmessung 11 x 29 x 15

Material Terracotta

Kommentar sign.T



Gruppe **Skulpturen** Nummer **S51**

Bezeichnung **Portrait Hertle** **1963**

Abmessung 31 x 29 x 14

Material Beton patiniert

Kommentar sign. T auf der Pinte Granit



Gruppe **Skulpturen** Nummer **S52**

Bezeichnung **Weibliche Figur** **1964**

Abmessung 143 x 25 x 41

Material Ulme natur
Bronze (bis Dato 1 Guß)

Kommentar sign. Robert Tauber 64 T



Gruppe **Skulpturen** Nummer **S53**

Bezeichnung **Relief** **1966**

Abmessung 53 x 22 x 9

Material Margarethner Sandstein

Kommentar sign.T



Gruppe **Skulpturen** Nummer **S55**

Bezeichnung **Wilder Mann** **1969**

Abmessung 171 x 41 x 57

Material Birne natur

Kommentar sign.T



Gruppe **Skulpturen** Nummer **S56**

Bezeichnung **Unterarm mit Hand** **1967**

Abmessung 301 x 18 x 28

Material Linde, Schlagmetall, Kupfer, Stahlplatte

Kommentar sign. T



Gruppe **Skulpturen** Nummer **S57**

Bezeichnung **Kopf** **1971**

Abmessung 110 x 59 x 43

Material Birne natur, bamalt

Kommentar 1971/1983, fertig gestellt, sign.T



Gruppe **Skulpturen** Nummer **S58**

Bezeichnung **Vogel** **1966**

Abmessung 140 x 31 x 35

Material Eiche, mit Eisenvitriol grau gebeizt, Stahlplatte

Kommentar sign.R. Tauber mit Siegel



Gruppe **Skulpturen** Nummer **S59**

Bezeichnung **ohne Titel** **1966**

Abmessung 106 x 64 x 53

Material Eiche natur

Kommentar sign. T gekerbt



Gruppe **Skulpturen** Nummer **S60**

Bezeichnung **Charlie Chaplin** **1964**

Abmessung 164 x 11 x 24,5

Material Ulme, bemalt
Bronze (bis Dato 1 Guß)

Kommentar sign.T auf der Pinte



Gruppe **Skulpturen** Nummer **S61**

Bezeichnung **Große Nessel** **1966**

Abmessung 435 x 70 x 70

Material Weide, Bleiminium, Stahlplatte

Kommentar sign. T



Gruppe **Skulpturen** Nummer **S62**

Bezeichnung **Baldachin** **1965**

Abmessung 153 x 153

Material Holz lackiert, farbiger Filz

Kommentar sign.T mit Brandstempel



Gruppe **Skulpturen** Nummer **S63**

Bezeichnung **Spitzes Ei** **1964**

Abmessung 56 x 57 x 35

Material Kupferfolie

Kommentar sign.T mit Siegel



Gruppe **Skulpturen** Nummer **S64**

Bezeichnung **Dekolleté** **1966**

Abmessung 18,5 x 24,5 x 4

Material Gips
Bronze (bis Dato 1 Guß)

Kommentar sign.T



Gruppe **Skulpturen** Nummer **S65**

Bezeichnung **Einhorn** **1970/**

Abmessung 83 x 65 x 12

Material Birne, Blattaluminium (1994 bunt bemalt)

Kommentar sign.R. Tauber mit Siegel



Gruppe **Skulpturen** Nummer **S66**

Bezeichnung **Relief Katzenkopf** **1965**

Abmessung 49 x 43,5

Material Gips, Zinnfolie

Kommentar sign. T



Gruppe **Skulpturen** Nummer **S67**

Bezeichnung **Relief Blumenstrauß** **1964/**

Abmessung 59 x 48

Material Gips, Grüngold (1994 bunt bemalt)
davon 1 Bronzeguß, sign. T
1 Siliconnegativ

Kommentar sign. R. Tauber mit Siegel



Gruppe **Skulpturen** Nummer **S68**

Bezeichnung **Objekt "Für Salome"** **1965**

Abmessung 49 x 62

Material Styropor, Kunststoff, Holz, Farbe, Aluminium

Kommentar sign. T mit Siegel, 2009 restauriert, befindet



Gruppe **Skulpturen** Nummer **S70**

Bezeichnung **ohne Titel** **1965**

Abmessung 69 x 50 x 30

Material Sandstein

Kommentar sign.T



Gruppe **Skulpturen** Nummer **S71**

Bezeichnung **Kleine Figur** **1953**

Abmessung 54,5 x 13,5 x 19

Material Granit

Kommentar sign. T



Gruppe **Skulpturen** Nummer **S72**

Bezeichnung **Kopf** **1964**

Abmessung 54 x 48 x 52

Material Muschelkalk

Kommentar sign.T



Gruppe **Skulpturen** Nummer **S73**

Bezeichnung **Samson** **1970**

Abmessung 372 x 20 x 71

Material Linde, Bleiminium

Kommentar sign.T - Museum Liaunig



Gruppe **Skulpturen** Nummer **S74**

Bezeichnung **T Große Signatur** **1968/**

Abmessung 337 x 305 x 37

Material Birne natur

Kommentar ist Signatur



Gruppe **Skulpturen** Nummer **S75**

Bezeichnung **Zyklop** **1969**

Abmessung 325 x 36 x 47

Material Linde natur, Eichensockel

Kommentar sign.T



Gruppe **Skulpturen** Nummer **S76**

Bezeichnung **Große Badende** **1965**

Abmessung 137 x 124 x 78

Material Lindabrunner Konglomerat

Kommentar sign.T



Gruppe **Skulpturen** Nummer **S77**

Bezeichnung **Kleine Badende** **1965**

Abmessung 38 x 38 x 22

Material Gips
davon 1 Bronzeguß

Kommentar sign.T



Gruppe **Skulpturen** Nummer **S83**

Bezeichnung **Maske** **1970**

Abmessung 31 x 23 x 40,5

Material Birne, Platingold

Kommentar sign. R. Tauber geritzt



Gruppe **Skulpturen** Nummer **S85**

Bezeichnung **Drei Grazien** **1962**

Abmessung 55 x 37 x 23,5

Material Sandstein

Kommentar sign.T



Gruppe **Skulpturen** Nummer **S86**

Bezeichnung **Obelisk** **1969**

Abmessung 258 x 28,5 x 32,5

Material Birne natur

Kommentar sign.T



Gruppe **Skulpturen** Nummer **S87**

Bezeichnung **Roter Engel** **1968**

Abmessung 170 x 50 x 70

Material Linde, rote Farbe

Kommentar sign.T



Gruppe **Skulpturen** Nummer **S90**

Bezeichnung **Relief Vogel mit Ei und Jungem** **1965**

Abmessung 48,5 x 48,5 x 3

Material Gips, Farbe

Kommentar sign.T



Gruppe **Skulpturen** Nummer **S91**

Bezeichnung **Relief** **1965**

Abmessung 48,5 x 48,5 x 3

Material Gips, Farbe

Kommentar

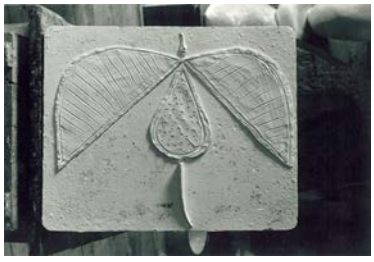

Gruppe **Skulpturen** Nummer **S92**

Bezeichnung **Apfel** **1965**

Abmessung 66 x 80 x 34

Material Gips
davon 1 Bronzeguß

Kommentar sign.T



Gruppe **Skulpturen** Nummer **S93**

Bezeichnung **Torso** **1964**

Abmessung 71 x 30 x 25

Material Obstholz, Stein
Bronze (bis Dato 1 Guß)

Kommentar sign. R.Tauber mit Siegel



Gruppe **Skulpturen** Nummer **S94**

Bezeichnung **Torso** **1963**

Abmessung 23 x 22 x 10,5

Material Gips
davon 1 Bronzeguß

Kommentar sign.T



Gruppe **Skulpturen** Nummer **S95**

Bezeichnung **Messias** **1967**

Abmessung 189 x 53 x 32

Material Birne

Kommentar sign.T



Gruppe **Skulpturen** Nummer **S97**

Bezeichnung **Der Kopf mit zwei Zöpfen** **1965**

Abmessung 38 x 29 x 15

Material chinesischer Götterbaum, Blattgold,
Drachenblut

Kommentar sign. T mit Siegel



Gruppe **Skulpturen** Nummer **S98**

Bezeichnung **Katze** **1967**

Abmessung 98,5 x 187 x 32,5

Material Ahorn, Schlagmetall, Silber (2001 Schlagmetall)

Kommentar 1967/2001sign.T



Gruppe **Skulpturen** Nummer **S99**

Bezeichnung **Vogel** **1967**

Abmessung 67 x 22 x 30

Material Chinesischer Götterbaum, Platingold

Kommentar sign. R. Tauber mit Siegel



Gruppe **Skulpturen** Nummer **S100**

Bezeichnung **Nofretete** **1967**

Abmessung 141 x 31 x 33

Material Birne, Platingold

Kommentar sign. R. Tauber geritzt



Gruppe **Skulpturen** Nummer **S101**

Bezeichnung **Blume** **1967**

Abmessung 55 x 30 x 24

Material Muschelkalk, Sockel Eiche

Kommentar sign. T



Gruppe **Skulpturen** Nummer **S102**

Bezeichnung **Dame mit Ohrgehänge** **1969**

Abmessung 221 x 35 x 34

Material Birne natur
Bronze (bis Dato 1 Guß)

Kommentar sign. T mit Siegel R. Tauber



Gruppe **Skulpturen** Nummer **S103**

Bezeichnung **Der kleine Prinz** **1967/**

Abmessung 86,5 x 25 x 11

Material Ulme, Blattsilber (1994 bunt bemalt)

Kommentar sign. R. Tauber mit Siegel

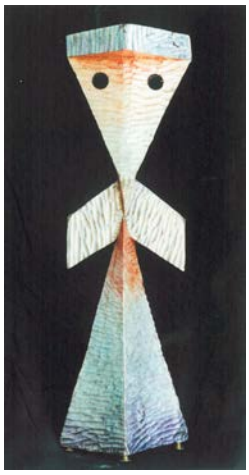

Gruppe **Skulpturen** Nummer **S104**

Bezeichnung **Hand des Bettlers** **1969**

Abmessung 22 x 8,5 x 3

Material Bronze, Mamor

Kommentar sign. T



Gruppe **Skulpturen** Nummer **S105**

Bezeichnung **Königin der Nacht** **1973**

Abmessung 22 x 5,5 x 4,5

Material Gips (steht in einer Amethystdrüse)
davon 1 Gelbguß

Kommentar sign.T



Gruppe **Skulpturen** Nummer **S106**

Bezeichnung **Coco Chanel** **1966**

Abmessung 66 x 25 x 20, Säule 1,65m,

Material Weide, rote Farbe, 2011 mit kamelierte Eichensäule, mit Bodenplatte, Stahl, Holz, zur Figur ergänzt

Kommentar sign. R. Tauber it Siegel, 2011 kombiniert mit



Gruppe **Skulpturen** Nummer **S108**

Bezeichnung **Naturstudie** **1962**

Abmessung 51 x 21 x 15,5

Material Bronze

Kommentar sign.T



Gruppe **Skulpturen** Nummer **S109**

Bezeichnung **Stock mit Dornen** **1974**

Abmessung Länge 92

Material echtes Rosenholz, Silber

Kommentar sign.T



Gruppe **Skulpturen** Nummer **S110**

Bezeichnung **Stock** **1978**

Abmessung L 116,5 x D 7

Material Buchsbaum, Zeder

Kommentar sign.T



Gruppe **Skulpturen** Nummer **S111**

Bezeichnung **Stock mit Löwenkopf** **1978**

Abmessung L 89 x D 5

Material Fichte, Bronze <R.T.>
1 Bronzeguß des Löwenkopfs <Hitzenberger>

Kommentar sign.T



Gruppe **Skulpturen** Nummer **S112**

Bezeichnung **Zepter** **1978**

Abmessung L 65 x D 5

Material Buchsbaum, Bronze, Wolle

Kommentar sign.T



Gruppe **Skulpturen** Nummer **S113**

Bezeichnung **Kleine Sitzende** **1978**

Abmessung 6 x 4,5 x 3,5

Material 2 Bronzegüsse

Kommentar sign.T



Gruppe **Skulpturen** Nummer **S114**

Bezeichnung **Gestürzte Figur** **1967**

Abmessung 111 x 40 x 30

Material Ahorn, Grüngold

Kommentar sign. R. Tauber mit Siegel

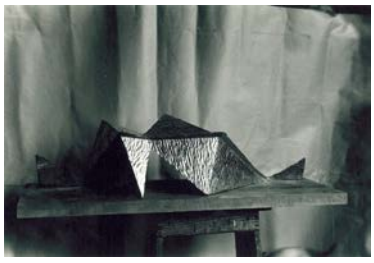

Gruppe **Skulpturen** Nummer **S115**

Bezeichnung **Zwei Rinder** **1962**

Abmessung 15,5 x 5,7 x 4

Material Bronze, Email

Kommentar sign. T mit Siegel



Gruppe **Skulpturen** Nummer **S116**

Bezeichnung **Paar** **1984**

Abmessung Weibl 9,7 x 9,5 x 8,5; Mandl 10 x 13,5 x 7

Material Bruyäre

Kommentar sign.T



Gruppe **Skulpturen** Nummer **S117**

Bezeichnung **Rosenrelief** **1964**

Abmessung 30 x 25 x 3

Material Bronze

Kommentar sign.Tauber



Gruppe **Skulpturen** Nummer **S118**

Bezeichnung **Tannenhäher** **1985**

Abmessung 21 x 9 x 6,3

Material Nuß

Kommentar sign.T



Gruppe **Skulpturen** Nummer **S119**

Bezeichnung **Zwei Tannenhäher auf Polster** **1985**

Abmessung 21 x 9 x 6,3 (Bronzepolster 40 x 30 x 7)

Material 2 Bronzegüsse

Kommentar sign. T



Gruppe **Skulpturen** Nummer **S120**

Bezeichnung **Zwei Tannenhäher auf Polster** **1985**

Abmessung 21 x 9 x 6,3 (Stoffpolster 56 x 50)

Material Gelbguß vergoldet, Stoff

Kommentar sign.T



Gruppe **Skulpturen** Nummer **S121**

Bezeichnung **Zwei Tannenhäher auf Polster** **1989**

Abmessung 34 x 27 x 9

Material Meißner Porzellan

Kommentar sign.T



Gruppe **Skulpturen** Nummer **S122**

Bezeichnung **Intimes Portrait** **1973**

Abmessung 12,5 x 12,5 x 6

Material 2 Bronzen

Kommentar sign.T



Gruppe **Skulpturen** Nummer **S123**

Bezeichnung **Faun**

Abmessung 6,5 x 3 x 2,2

Material Bronze, 10 Stück <Johann Sperlhofer> <Alexander Kottas-Heldenberg, Wien> <Erich Nowotny, Kronsdorf>

Kommentar sign.T



Gruppe **Skulpturen** Nummer **S124**

Bezeichnung **Hirschkopf** **1983**

Abmessung 8,3 x 4 x 4

Material Linde, Hirschkäfergeweih

Kommentar sign.T



Gruppe **Skulpturen** Nummer **S125**

Bezeichnung **15 Stück Kleinplastiken** **1978**

Abmessung handgroß

Material Buchsbaum
davon 16 Bronzegüsse

Kommentar Kombinaton der 4. und 13. Kleinplastik, sign.T



Gruppe **Skulpturen** Nummer **S126**

Bezeichnung **Stock** **1978**

Abmessung

Material Buchsbaum mit Eibe

Kommentar sign.T

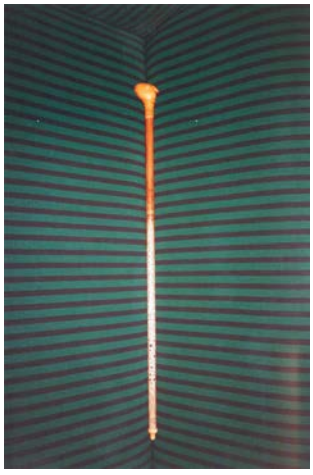

Gruppe **Skulpturen** Nummer **S127**

Bezeichnung **Relief Fünf Finger** **1991**

Abmessung 2,5 x 8,5 x 0,8

Material Silber gegossen

Kommentar sign.T



Gruppe **Skulpturen** Nummer **S129**

Bezeichnung **Zwetschkenteufel** **1986**

Abmessung H 12,8 x D 6,5

Material Zwetschkenholz, Farbe, Messing

Kommentar sign.T



Gruppe **Skulpturen** Nummer **S130**

Bezeichnung **Vogel** **1966**

Abmessung 105 x 46 x 29

Material Ulme, schwarz gebeizt

Kommentar sign.T mit Siegel



Gruppe **Skulpturen** Nummer **S131**

Bezeichnung **Blatt** **1966**

Abmessung 134 x 58 x 42

Material Weide, Schlagmetall

Kommentar sign.T



Gruppe **Skulpturen** Nummer **S132**

Bezeichnung **ohne Titel** **1967**

Abmessung 157,5 x 40 x 31,5

Material Birne, geölt, Schellack

Kommentar sign.T



Gruppe **Skulpturen** Nummer **S133**

Bezeichnung **Pferd** **1967**

Abmessung 123 x 34 x 20,5

Material Birne, Schlagmetall

Kommentar sign.T



Gruppe **Skulpturen** Nummer **S134**

Bezeichnung **ohne Titel** **1967**

Abmessung 101 x 54 x 21

Material Eiche, dunkelgrau gebeizt

Kommentar sign.T gekerbt



Gruppe **Skulpturen** Nummer **S135**

Bezeichnung **Vogel** **1966**

Abmessung 80 x 34 x 27

Material Ulme, Schlagmetall, Sockel Resopal

Kommentar sign.T



Gruppe **Skulpturen** Nummer **S136**

Bezeichnung **o,T.** **1968**

Abmessung 101 x 59 x 17

Material Eiche, (Bleiminium)
1993 farbig gefaßt

Kommentar 1968/1993 sign.T mit Siegel



Gruppe **Skulpturen** Nummer **S137**

Bezeichnung **Kopf** **1967**

Abmessung 100 x 41 x 43

Material Birne geölt, 2010 bemalt

Kommentar sign.T



Gruppe **Skulpturen** Nummer **S138**

Bezeichnung **Kleiner Hund** **1968**

Abmessung 40,5 x 62 x 24

Material Linde, Bleiminium

Kommentar sign.T mit Siegel



Gruppe **Skulpturen** Nummer **S139**

Bezeichnung **Vogel** **1968**

Abmessung 134 x 50 x 48

Material Linde, Bleiminium

Kommentar sign.T



Gruppe **Skulpturen** Nummer **S140**

Bezeichnung **Zwerg** **1968**

Abmessung 61 x 19 x 14

Material Linde, Bleiminium

Kommentar sign.T mit Siegel



Gruppe **Skulpturen** Nummer **S141**

Bezeichnung **Kopf /Sheriff** **1969**

Abmessung 72 x 23 x 43

Material Birne natur, Eisendraht, Farbe 2001

Kommentar sign.T



Gruppe **Skulpturen** Nummer **S142**

Bezeichnung **Kopf** **1969**

Abmessung 44 x 28 x 35

Material Birne geölt

Kommentar sign.T



Gruppe **Skulpturen** Nummer **S143**

Bezeichnung **Infantin** **1969**

Abmessung 130 x 50 x 38

Material Birne natur, Farbe 2009

Kommentar sign.T



Gruppe **Skulpturen** Nummer **S144**

Bezeichnung **Kopf** **1969**

Abmessung 75 x 50 x 40

Material Birne natur, Farbe

Kommentar sign. R. Tauber mit Siegel



Gruppe **Skulpturen** Nummer **S145**

Bezeichnung **Kopf** **1969**

Abmessung 76 x 40 x 44

Material Birne natur

Kommentar sign.T



Gruppe **Skulpturen** Nummer **S146**

Bezeichnung **Kopf** **1969**

Abmessung 67 x 50 x 39

Material Birne natur

Kommentar sign.T



Gruppe **Skulpturen** Nummer **S147**

Bezeichnung **Mein Freund** **1969/**

Abmessung 136 x 41 x 33

Material Linde, Fuchspelz, Fuchszähne, Hechtzahn, Stoff, bemalt (1997 dekoriert und bemalt), Eisenplatte

Kommentar sign.T mit Brandstempel



Gruppe **Skulpturen** Nummer **S148**

Bezeichnung **Eisvogel** **1969**

Abmessung 88 x 58 x 53

Material Ulme, Blattaluminium, Farbe 2002

Kommentar sign. T mit Siegel



Gruppe **Skulpturen** Nummer **S149**

Bezeichnung **ohne Titel** **1969**

Abmessung 103 x 34 x 44

Material Ulme, Bleiminium, Farbe Stahlplatte

Kommentar sign.T



Gruppe **Skulpturen** Nummer **S150**

Bezeichnung **ohne Titel** **1969**

Abmessung 110 x 50 x 38

Material Ulme, Bleiminium, Farbe, Stahlplatte, Schlagmetall

Kommentar sign.T mit Siegel



Gruppe **Skulpturen** Nummer **S151**

Bezeichnung **Pflanze** **1969/**

Abmessung 180 x 24 x 15

Material Linde, Blattaluminium, farbig lasiert (1996 bunt bemalt)

Kommentar sign.T mit Siegel

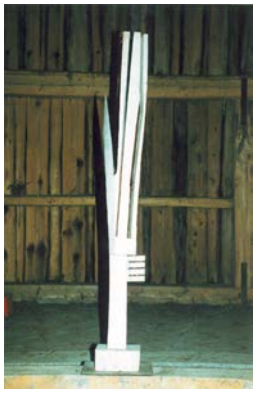

Gruppe **Skulpturen** Nummer **S152**

Bezeichnung **Mammon** **1969**

Abmessung 68 x 30 x 18 (mit Sockel 103 x 31 x 24,5)

Material Birne, Blattgold
Sockel: Eiche , Blattgold 2000
(34 x 26,1 x 24,9)

Kommentar 1969/2000 sign.T



Gruppe **Skulpturen** Nummer **S153**

Bezeichnung **ohne Titel** **1969**

Abmessung 104 x 33 x 42

Material Birne Natur

Kommentar sign.T



Gruppe **Skulpturen** Nummer **S154**

Bezeichnung **ohne Titel** **1969**

Abmessung 160 x 52 x 44

Material Linde, Bleiminium, Farbe

Kommentar sign.T mit Siegel



Gruppe **Skulpturen** Nummer **S155**

Bezeichnung **ohne Titel** **1969**

Abmessung 78,5 x 38 x 31

Material Linde, Bleiminium, FArbe

Kommentar sign.T mit Siegel



Gruppe **Skulpturen** Nummer **S156**

Bezeichnung **ohne Titel** **1964**

Abmessung H 24 x D 40

Material Ulme natur, Schlagmetall, Platin, Farbe

Kommentar sign. mit vielen T's (172 Stück)



Gruppe **Skulpturen** Nummer **S157**

Bezeichnung **Signalkopf** **1969**

Abmessung 129 x 50 x 29

Material Linde, Bleiminium

Kommentar sign.T

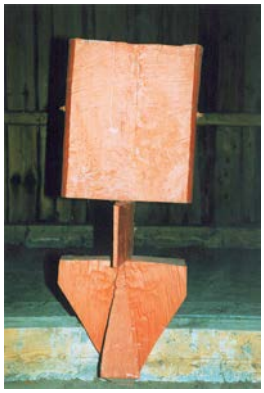

Gruppe **Skulpturen** Nummer **S158**

Bezeichnung **Vogel** **1967**

Abmessung 92 x 38 x 28

Material Eiche natur, echter Zinober

Kommentar sign.T mit Siegel



Gruppe **Skulpturen** Nummer **S159**

Bezeichnung **ohne Titel** **1969**

Abmessung 158 x 58 x 46

Material Linde, Bleiminium

Kommentar



Gruppe **Skulpturen** Nummer **S160**

Bezeichnung **Ein Bett für Constantin** **1968**

Abmessung 209 x 31 x 25

Material Birne natur

Kommentar sign.T mit Siegel



Gruppe **Skulpturen** Nummer **S161R.**

Bezeichnung **Dame mit Blumenstrauß** **1964**

Abmessung 90 x 24 x 24

Material Ulme, Rotgold

Kommentar



Gruppe **Skulpturen** Nummer **S162**

Bezeichnung **Faun** **1969**

Abmessung 181 x 37 x 9 (Bodenplatte 45 x 45 x 3,5)

Material Birne, Kupferfolie, Farbe (Fassung 1999)

Kommentar 1969/1999



Gruppe **Skulpturen** Nummer **S163**

Bezeichnung **Böcklein** **1969**

Abmessung 128 x 65 x 30

Material Birne natur, Schlagmetall, Kupfer
1 Bronzeguß

Kommentar



Gruppe **Skulpturen** Nummer **S164**

Bezeichnung **Pferd** **1970**

Abmessung 160 x 145 x 31

Material Birne natur
1 Bronzeguß

Kommentar sign.T



Gruppe **Skulpturen** Nummer **S165**

Bezeichnung **Wasserträgerin** **1964**

Abmessung 154 x 32 x 27

Material Linde, schwarz gebeizt, poliert

Kommentar sign.



Gruppe **Skulpturen** Nummer **S166**

Bezeichnung **Wächter** **1962**

Abmessung 106 x 64 x 34

Material Granit
1 Bronzeguß

Kommentar sign.T



Gruppe **Skulpturen** Nummer **S167**

Bezeichnung **Blume** **1965**

Abmessung 171 x 27 x 27 (Sandsteinsockel 42 x 25 x 27)

Material Ahorn und Pappel, Schlagmetall, Farbe
am Sockel montierte Hinterglasradierung
(Eglomisé) mit Phantasieschrift

Kommentar sign.T mit Siegel



Gruppe **Skulpturen** Nummer **S168**

Bezeichnung **Feder** **1970**

Abmessung 193 x 40 x 39,5

Material Birne, Blattaluminium, farbig lasiert;

Kommentar



Gruppe **Skulpturen** Nummer **S170**

Bezeichnung **Widderkopf** **1980**

Abmessung 133 x 65 x 49

Material Bronze gegossen, fossile Schnecken (Griffea), synthetische Rubine

Kommentar sign.T



Gruppe **Skulpturen** Nummer **S171**

Bezeichnung **Hand** **1994**

Abmessung 46,5 x 12 x 9

Material Ramin, Chinagrund, bemalt

Kommentar sign.T mit Siegel



Gruppe **Skulpturen** Nummer **S172**

Bezeichnung **Hand** **1994**

Abmessung 47 x 13 x 10,8

Material Ramin natur, Platingold

Kommentar sign.T mit Siegel



Gruppe **Skulpturen** Nummer **S173**

Bezeichnung **Traubenbock** **1994**

Abmessung D 49

Material Eiche
1Bronzeguß

Kommentar sign.T, datiert 1994



Gruppe **Skulpturen** Nummer **S177**

Bezeichnung **Kruzifixus** **1964**

Abmessung

Material Bronze

Kommentar



Gruppe **Skulpturen** Nummer **S181**

Bezeichnung **Relief Rückenakt** **1963**

Abmessung H ca. 160 x B ca. 90

Material Gips <zerstört>

Kommentar



Gruppe **Skulpturen** Nummer **S182**

Bezeichnung **ohne Titel** **1967**

Abmessung

Material Birne, rot lackiert

Kommentar sign.T



Gruppe **Skulpturen** Nummer **S183**

Bezeichnung **ohne Titel (Neidfaust)** **1966**

Abmessung H ca. 200

Material Linde, Bleiminium

Kommentar zerstört



Gruppe **Skulpturen** Nummer **S184**

Bezeichnung **o.t. (Weltraumobjekt, fliegendes Segel)** **1964**

Abmessung H ca. 120 x B ca. 110

Material Eisen, Kupferfolie, Draht

Kommentar zerstört



Gruppe **Skulpturen** Nummer **S185**

Bezeichnung **Naturstudie** **1961**

Abmessung H ca. 50

Material Gips

Kommentar zerstört



Gruppe **Skulpturen** Nummer **S186**

Bezeichnung **Naturstudie** **1962**

Abmessung H ca. 50

Material Gips

Kommentar zerstört



Gruppe **Skulpturen**
Nummer **S187**

Bezeichnung **Naturstudie**
1963
Abmessung H ca. 150
Material Gips

Kommentar zerstört



Gruppe **Skulpturen**
Nummer **S188**

Bezeichnung **Naturstudie**
1963
Abmessung H ca. 40
Material Gips

Kommentar zerstört



Gruppe **Skulpturen**
Nummer **S189**

Bezeichnung **Naturstudie**
1962
Abmessung H ca. 60
Material Gips

Kommentar zerstört



Gruppe **Skulpturen**
Nummer **S190**

Bezeichnung **Liegende**
1962
Abmessung L ca. 80
Material Linde

Kommentar zerstört



Gruppe **Skulpturen** Nummer **S191**

Bezeichnung **Relief** **1967**

Abmessung ca. 15 x 15

Material Gips, Draht, Holz

Kommentar zerstört



Gruppe **Skulpturen** Nummer **S192**

Bezeichnung **Relief** **1967**

Abmessung ca. 15 x 15

Material Gips, Holz, Eisen

Kommentar zerstört



Gruppe **Skulpturen** Nummer **S193**

Bezeichnung **Torso** **1963**

Abmessung H ca. 25

Material Gips

Kommentar



Gruppe **Skulpturen** Nummer **S194**

Bezeichnung **Liegende Wasserträgerin** **1962**

Abmessung L ca. 70

Material Gips

Kommentar zerstört



Gruppe **Skulpturen** Nummer **S195**

Bezeichnung **Kopf** **1961**

Abmessung H ca. 40 (ohne Sockel)

Material ungebrannter Ton, rot bemalt

Kommentar zerstört



Gruppe **Skulpturen** Nummer **S196**

Bezeichnung **Stehender** **1962**

Abmessung H ca. 150

Material Linde

Kommentar zerstört



Gruppe **Skulpturen** Nummer **S197**

Bezeichnung **ohne Titel** **1967**

Abmessung 120 x 130 x 25

Material Birne geölt

Kommentar sign.T



Gruppe **Skulpturen** Nummer **S204**

Bezeichnung **Portrait Richard Vakaj** **1963**

Abmessung H ca. 35

Material ungebrannter Ton

Kommentar zerstört



Gruppe **Skulpturen** Nummer **S205**

Bezeichnung **Badende** **1963**

Abmessung H ca. 100

Material Gips

Kommentar zerstört



Gruppe **Skulpturen** Nummer **S206**

Bezeichnung **Portrait Einer stummen Amerikanerin** **1963**

Abmessung H ca. 55

Material Gips

Kommentar zerstört



Gruppe **Skulpturen** Nummer **S224**

Bezeichnung **Natterzwerg** **1966**

Abmessung 135 x 47 x 45

Material Weide, Bleiminium

Kommentar sign.T auf Sockel

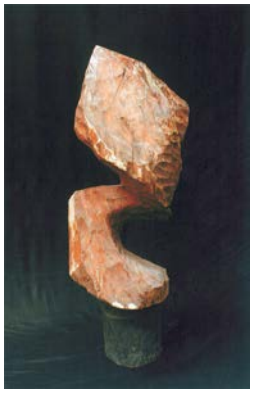

Gruppe **Skulpturen** Nummer **S226**

Bezeichnung **Sieben Vögel** **1986**

Abmessung

Material Lascaux auf Pappe

Kommentar zeigt Anordnung der 7 Vögel



Gruppe **Skulpturen** Nummer **S227**

Bezeichnung **Relief (Teller)** **1966**

Abmessung D 39,6 (Vitrine 10 x 49,7 x 49,7)

Material Gips, Kupferfolie, Holz, Smalte (Vitrine Plexiglas, Faserplatte, Resopal)

Kommentar sign. R.Tauber mit Siegel



Gruppe **Skulpturen** Nummer **S228**

Bezeichnung **Kreuz** **1982**

Abmessung 24,5 x 17,5 x 3 (Vitrine 33,7 x 26,1 x 11,4)

Material Kupfer vergoldet, Bergkristall, Amethyst, Topas (Vitrine Linde, Farbe)

Kommentar sign.T



Gruppe **Skulpturen** Nummer **S229**

Bezeichnung **Geist aus der Flasche** **1997**

Abmessung D 8,7 H 10

Material Bronze, Stein (versteinerte Seelilien), Quecksilber

Kommentar sign.T



Gruppe **Skulpturen** Nummer **S230**

Bezeichnung **ohne Titel** **1969**

Abmessung 148,5 x 42 x 37 cm

Material Linde, Bleiminium

Kommentar sign.T



Gruppe **Skulpturen** Nummer **S231**

Bezeichnung **Fetisch** **1999**

Abmessung 23 x 10

Material Palisander, Föhrenzapfen
(Schnitzerei Johann Sperlhofer)

Kommentar sign.J.S.+T 1999



Gruppe **Skulpturen** Nummer **S18c**

Bezeichnung **3. von sieben Köpfen** **1966**

Abmessung 32 x 20 x 20

Material Ahorn, Platingold

Kommentar sign. R. Tauber mit Siegel



Gruppe **Skulpturen** Nummer **S18d**

Bezeichnung **4. von sieben Köpfen** **1966**

Abmessung 32 x 20 x 20

Material Ahorn, Platingold

Kommentar sign. R. Tauber mit Siegel



Gruppe **Skulpturen** Nummer **S18e**

Bezeichnung **5. von sieben Köpfen** **1966**

Abmessung 32 x 20 x 20

Material Ahorn, Platingold

Kommentar sign. R. Tauber mit Siegel



Gruppe **Skulpturen** Nummer **S18f**

Bezeichnung **6. von sieben Köpfen** **1966**

Abmessung 32 x 20 x 20

Material Ahorn, Platingold

Kommentar sign. R. Tauber mit Siegel



Gruppe **Skulpturen** Nummer **S18g**

Bezeichnung **7. von sieben Köpfen** **1966**

Abmessung 32 x 20 x 20

Material Ahorn, Platingold

Kommentar sign. R. Tauber mit Siegel



Gruppe **Skulpturen** Nummer **S254**

Bezeichnung **Das Lämmchen**

Abmessung 9 x 13,5 x 9,5 cm; Sockel 14,4 x 13,8 x 8.5 cm

Material Bruyere Holz,

Kommentar sign.T, datiert römisch MMXI



Gruppe **Skulpturen** Nummer **S257**

Bezeichnung **Ein Denkmal**

Abmessung 17,8 x 14 x 9 cm

Material Kalkstein, Bronze, Wildschweinzahn, Kette, Silber

Kommentar sign. T mit Siegel



Gruppe **Skulpturen** Nummer **S258**

Bezeichnung

2008

Abmessung 33,5 x 34 x 18

Material Laaser Marmor

Kommentar sign. T, datiert römisch MMVIII



Gruppe **Skulpturen** Nummer **S259**

Bezeichnung **Murene**

2004

Abmessung 7,3 x 5,5 cm

Material Speckstein

Kommentar sign.T

